Façade Sud Atlantique
Enjeux forts à majeurs spatialisables liés aux conditions hydrographiques, aux habitats pélagiques et benthiques

EDITEE LE 12/12/2017

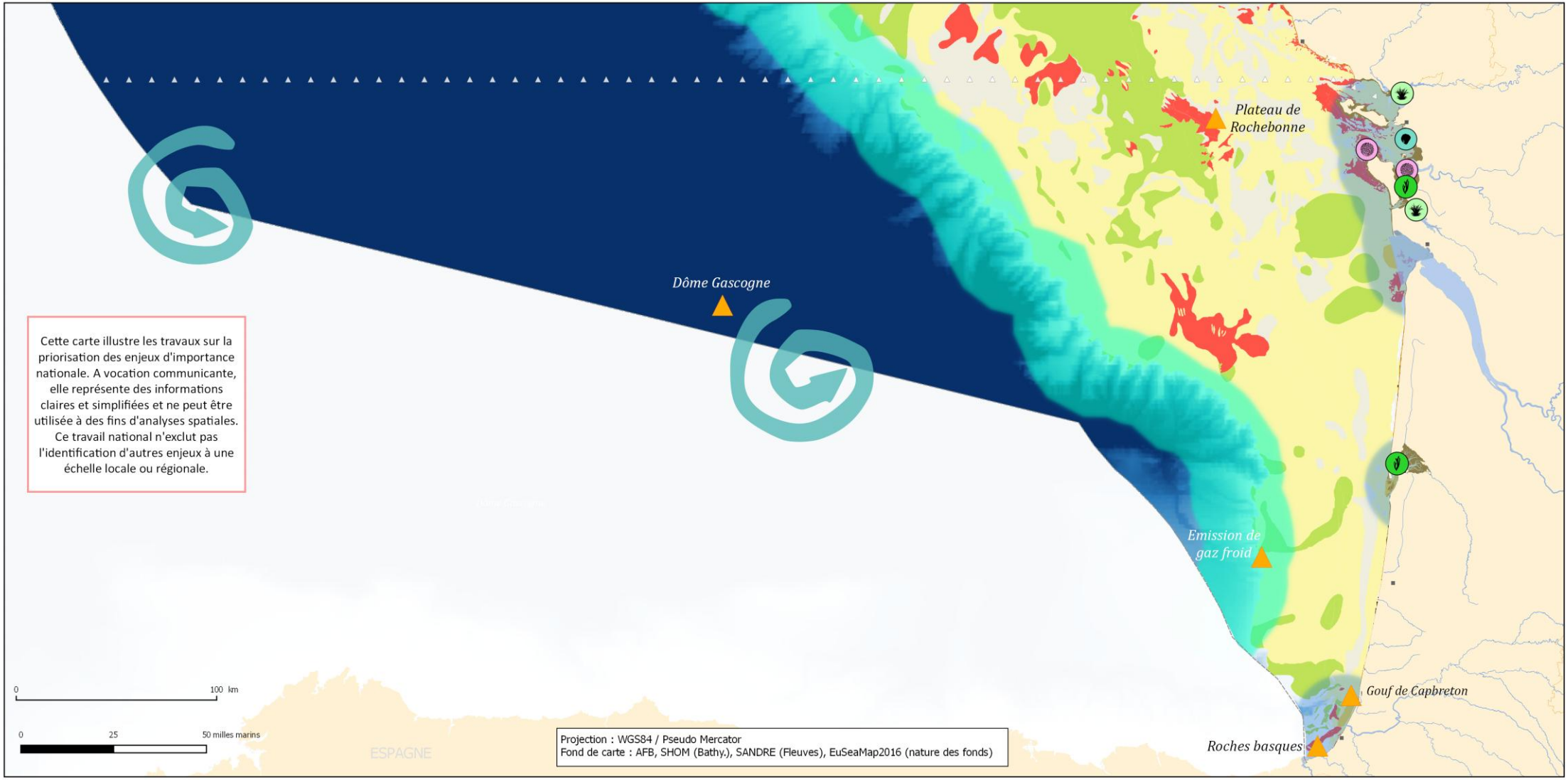

Cette carte illustre les travaux sur la priorisation des enjeux d'importance nationale. A vocation communicante, elle représente des informations claires et simplifiées et ne peut être utilisée à des fins d'analyses spatiales. Ce travail national n'exclut pas l'identification d'autres enjeux à une échelle locale ou régionale.

Habitats benthiques et structures géomorphologiques

Habitats biogéniques à enjeux forts ou majeurs

- Bancs d'huitres plates
- Herbiers de zostères
- Prés salés atlantiques
- Récifs d'hermelles
- Vases du circalittoral (dont vases à pénatules)

Habitats profonds à enjeux

- Zones de talus : nombreux canyons sous-marins - coraux

Structures géomorphologiques à enjeux

- Monts sous-marins, zones de hauts-fonds, canyons et autres structures géomorphologiques

Nature du fond (enjeux non priorisés)

- Estran
- Cailloutis, graviers et sédiments grossiers
- Substrats meubles du plateau continental
- Roches et autres substrats durs

Conditions hydrologiques, habitats pélagiques

Enrichissement par remontée des eaux profondes

- Zone frontale associée au talus
- Tourbillon de moyenne échelle (mobile)
- Zone à upwelling

Zones d'échanges terre/mer

- Apports fluviaux et baies macrotidales

Eléments généraux

- Limites des façades maritimes Nord Atlantique - Manche Ouest et Sud Atlantique
- Limites de la Zone Economique Exclusive française
- Limites des régions françaises
- Principaux fleuves français
- Principales villes littorales françaises